

*Psikolojik Danuřman/ Rehber Öğretmen Kerem řerbetciođlu*

# Velilere

# Yönelik LGS

# Sunumu

**Keskin Anadolu İmam Hatip**

**Lisesi**



# Sunum İçeriđi

- LGS Nedir?
- Merkezi  
Yerleřtirme  
Sistemi
- Yerel Yerleřtirme  
Sistemi
- Yetenek Sınavı
- Velilerimize  
Öneriler



# LGS

Liseye Geçiř Sistemi, beceri temelli mantık muhakeme yeteneđini ölçen bir sınavdır. Sınavı kazanan öğrenciler; Fen Lisesi, Anadolu Lisesi, Sosyal Bilimler Lisesi, Anadolu İmam Hatip Lisesi, Mesleki ve Teknik Anadolu Lisesi türündeki liselere gider. Sınavda belirli başarı eřiđine ulaşamayan öğrenciler adrese dayalı okul tercihinde bulunabilir ve merkezi sınavla öğrenci almayan okullarda okumayı tercih edebilir.





Liselere yerleřtirmede temel olarak 2 sistem kullanılır.

1.Merkezi Yerleřtirme (Sınavla öğrenci alan okullar)

2.Yerel Yerleřtirme (ikamet adresine göre öğrenci alan okullar)

+ Yetenek Sınavı (Güzel Sanatlar Liseleri, Spor Liseleri, Bazı Anadolu İmam Hatip Liseleri)

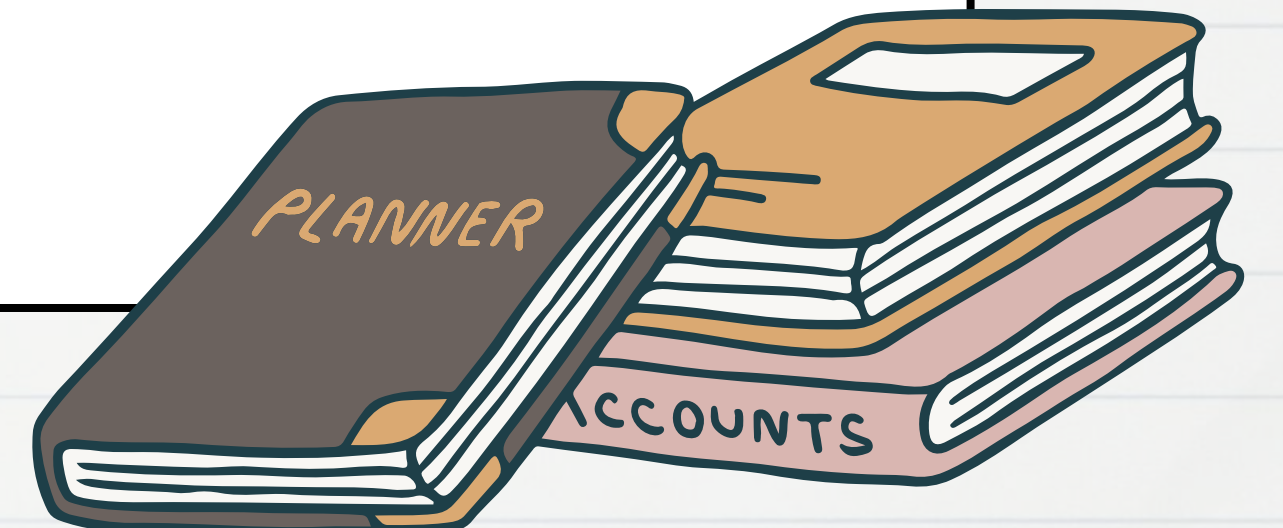

# Merkezi Yerleřtirme Sistemi

Milli Eđitim Bakanlıđı tarafından her sene sınavla đrenci alacak okullar belirlenir ve kontenjanları kamuoyuna aıklanır.

Bu okullara đrenci yerleřtirmek iin MEB, her sene Haziran ayında merkezi bir sınav yapar. (LGS)

Merkezi yerleřtirme sınav puanı stünlüđüne göre yapılır.

Sınava girmek zorunlu deđildir.



# Sınav Puanı Eşit Olursa

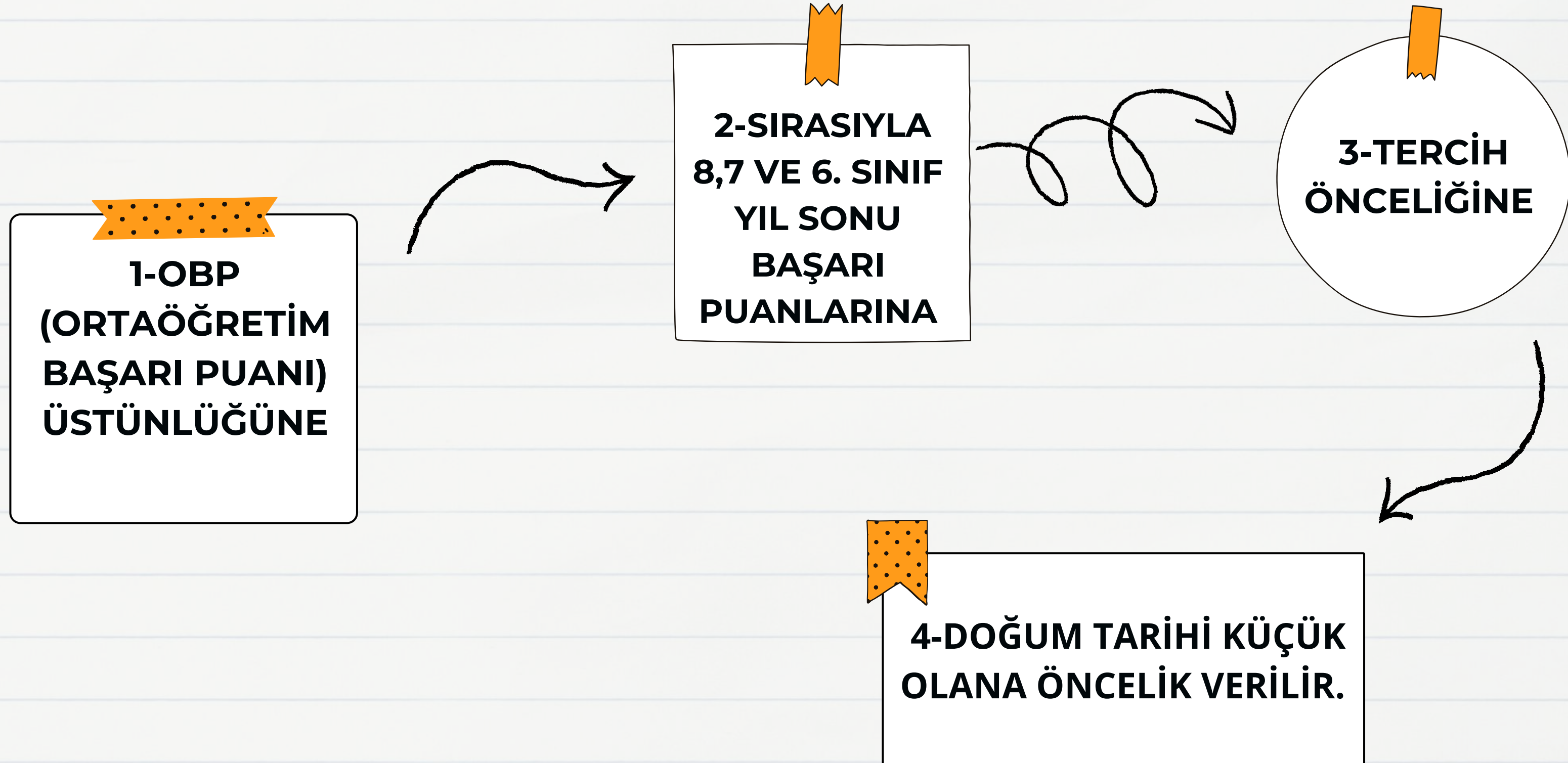



100%

## Merkezi Sınav (LGS)

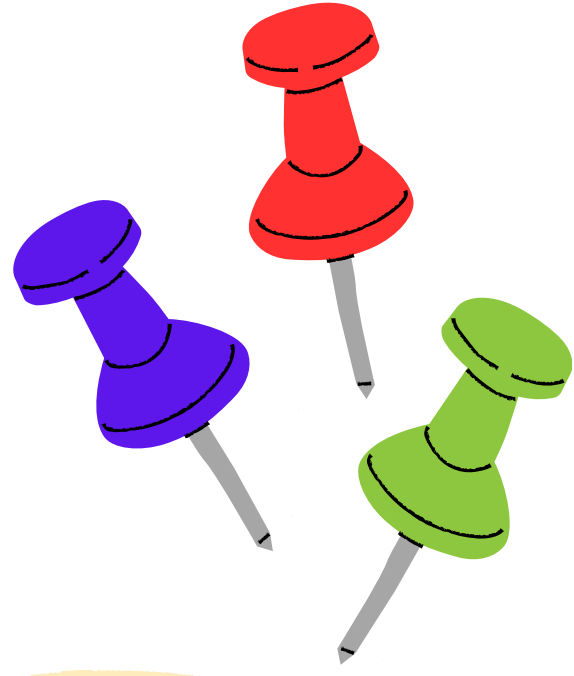

SINAV 8. SINIF  
KONULARINI  
İÇERMEKTEDİR.



SINAV SÖZEL VE  
SAYISAL OLMAK  
ÜZERE 2  
OTURUMDUR.



3 YANLIŞ 1  
DOĞRU CEVABI  
GÖTÜRMEKTEDİR



SINAVDA 90  
SORU İÇİN 155 DK.  
SÜRE  
VERİLMEKTEDİR.

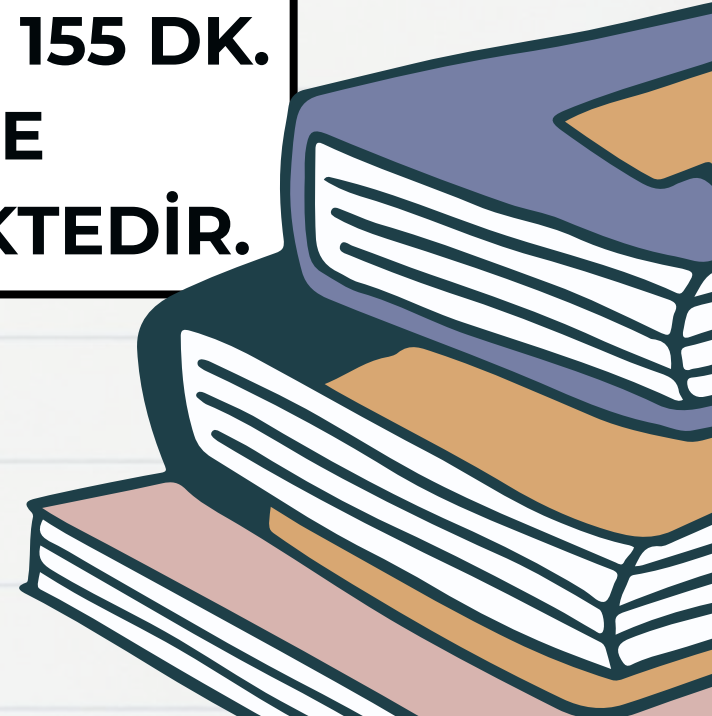

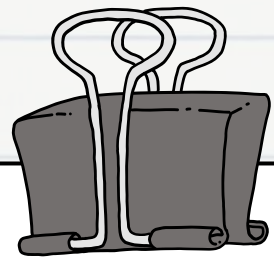

# 1. OTURUM SÖZEL BÖLÜM

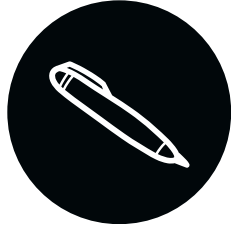

TÜRKÇE



20 SORU

T.C. İNKILAP  
TARİHİ VE  
ATATÜRKÇÜLÜK



10 SORU

DİN KÜLTÜRÜ  
VE AHLAK  
BİLGİSİ



10 SORU

YABANCI  
DİL



10 SORU

**TOPLAM: 75**  
**DAKİKA**

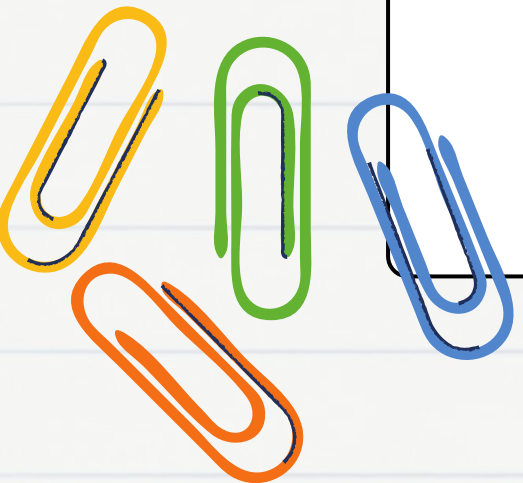
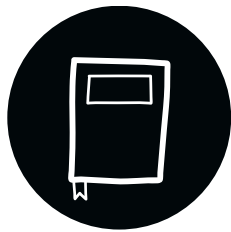



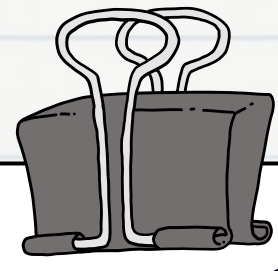

# 2. OTURUM SAYISAL BÖLÜM



**MATEMATİK**



**20 SORU**

**TOPLAM: 80  
DAKİKA**

**FEN BİLİMLERİ**



**20 SORU**

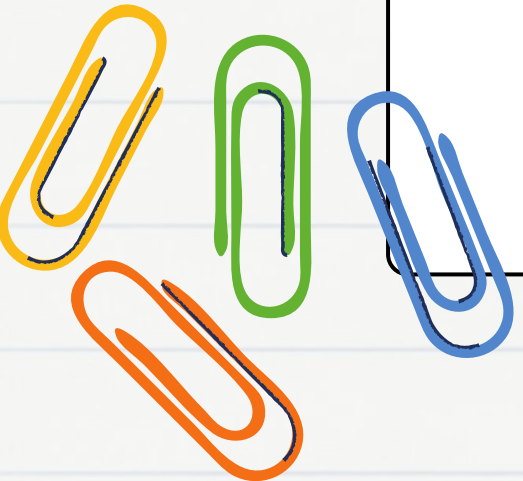
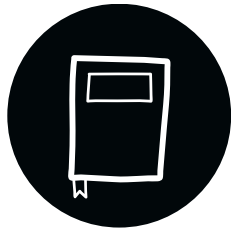

# Yerel Yerleřtirme

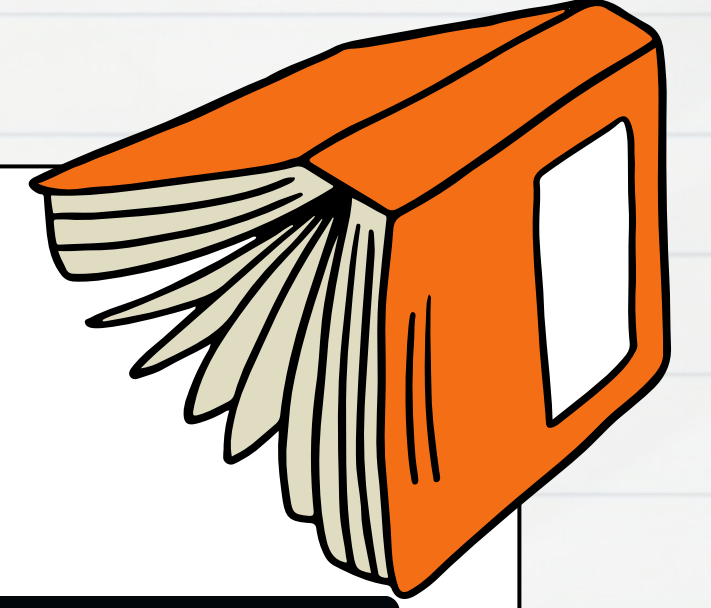

Merkezi sınaava girmeyen veya sınavla öğrenci alan okullara yerleřemeyen öğrenciler ikamet adreslerine göre okullara yerleřtirilirler.

İkamet adresinde eşitlik bozulmazsa yani iki öğrencide kayıt alanında ise, OBP'si yüksek olan öğrenci okula yerleřtirilir.  
EŞİTLİK DEVAM EDERSE  
8.Sınıf özürsüz devamsızlık gün sayısına • Sırasıyla 8,7,6.sınıf YBP'ye bakılır.

Adrese göre öğrenci alan liseler "Kayıt Alanında", "Komşu Kayıt Alanında" ve "Diđer" diye 3 kategoriye ayrılır.



# YETENEK SINAVI İLE YERLEŐTİRME

Güzel sanatlar liseleri, spor liseleri ve bazı anadolu imam hatip liselerine yapılan yerleőtirme sistemidir.

Merkezi sınavdan (LGS) sonra sınav başvuruları başlar ve okulların kendisi tarafından yetenek sınavları yapılır.

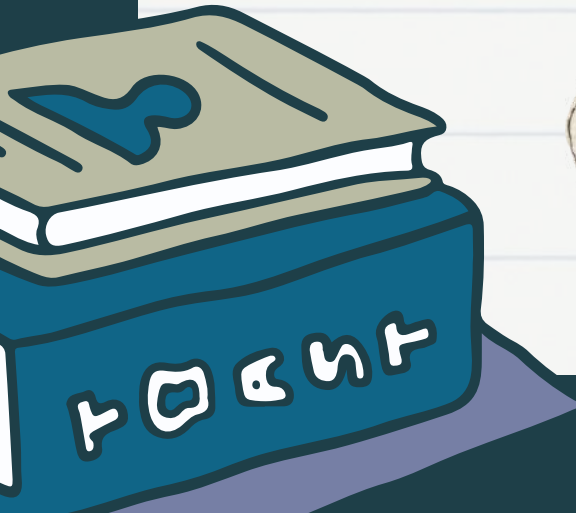
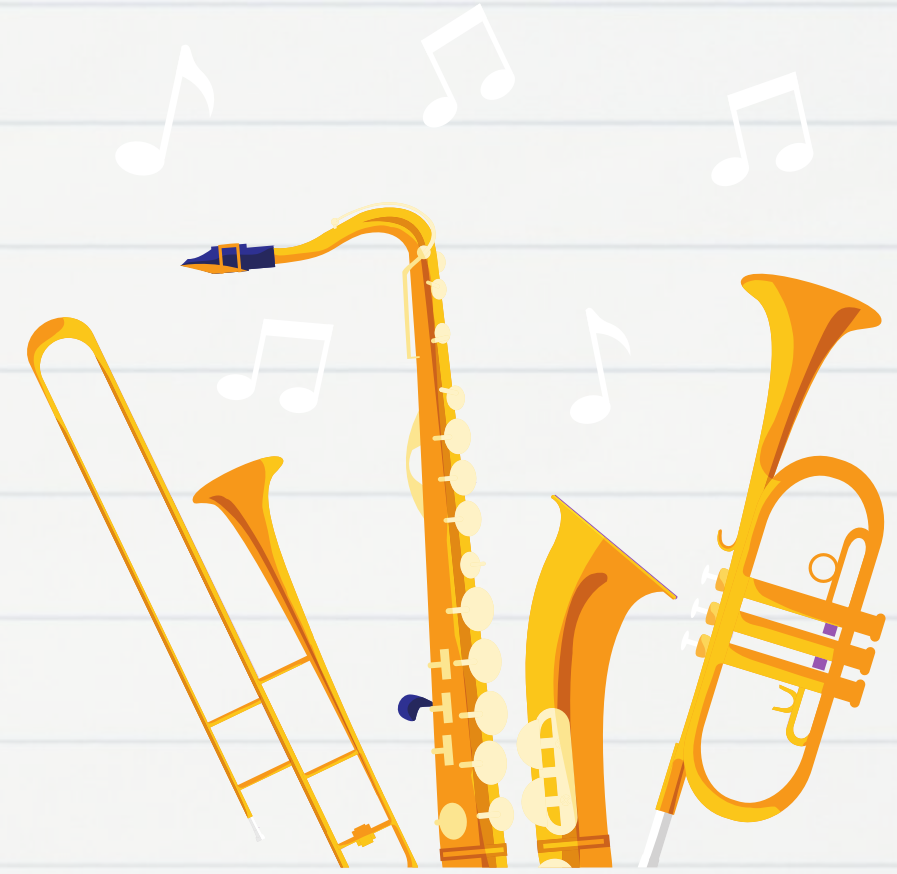



# Velilerimize Öneriler

01

Çocuğunuzun biricik ve tek olduğunu unutmayın ve onu kimseyle kıyaslamayın. Kimse çocuğunuz olmaz ve çocuğunuz da başka biri olmak zorunda değil

02

Çocuğunuzdan beklentiniz gerçekçi olsun. Her çocuk birbirinden farklıdır ve her çocuğun potansiyeli farklıdır. Çocuğunuzdan beklentiniz çocuğunuzun potansiyeli ile uyumlu olsun.

03

Çocuğunuzu tüm yönleri ile başarı ve başarısızlıkları ile kabullendiğınızı ve çocuğunuzu sınav sonucu ne olursa olsun her şekilde seveceğınızı hissettirin.

# Velilerimize Öneriler

04

Olumsuz motivasyon cümlelerini bırakın. Çocuğunuzun neleri yapmadığına değil neleri yaptığına odaklanın ve olumlu motivasyon cümleleri kurmaya başlayın.

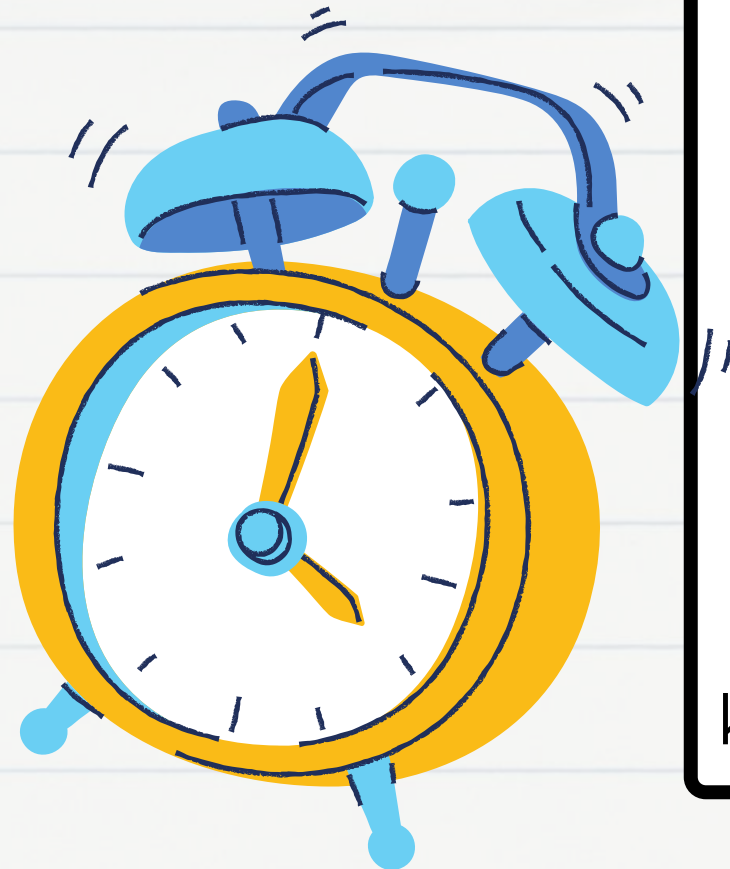

05

Öğrencelerimizi sınav sürecinin baskısından uzaklaştırmak adına onlara karşı daha anlayışlı olmaya, onlarla yakından ilgilenmeye ihtiyaç vardır..

06

Gerektiğinde problem oluşmasını beklemeden önleyici profesyonel destek alın. Problem durumu gözlenmiş ise bu durumda da çözüm odaklı yardım alınmalıdır.





# Velilerimize Öneriler

07

Aileler yaşamlarının devam ettiğini unutmamalı ve sınav dönemini normalleştirerek sınavın hayatın bir parçası olduğunu hissederek yaşamalı ve çocuğuna da yaşatmalıdır.

08

Çocuklara haftada bir kez tek bir dizi izlemelerine, günlük ise 1 saati geçmeyecek şekilde bilgisayarla vakit geçirmelerine izin verebilirsiniz. Ama lütfen içeriklerini bilin ve zaman zaman çocuğun ne yaptığını kontrol ediniz.

09

Ailenin çocukla sohbeti, sınav ve ders ile başlamamalı, sohbetin önceliği çocuğun duygu durumu, kendisini nasıl hissettiği ile ilgili konular hakkında olmalı ardından derslerle ilgili konuşulmalıdır.





# Velilerimize Öneriler

Çocuğunuzun LGS performansını sadece ders çalışması değil;

- Çocuğunuza sadece o olduğu için verdiğiniz değer,
  - Çocuğunuza olan inancınız,
  - Çocuğunuzu desteklemeniz,
  - Kaliteli geçirdiğiniz zaman,
  - Çocuğunuzu güdülemeniz,
- Motivasyonuna etkiniz de belirler.

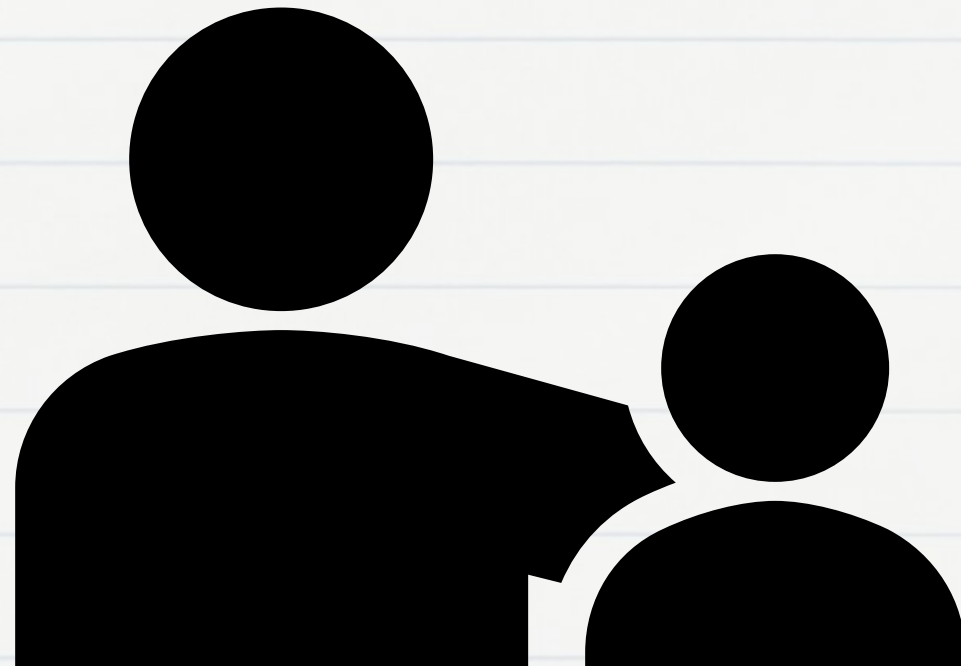



# Velilerimize Öneriler

LGS'de başarıya ulaşan öğrencilerin çok büyük bir bölümü mutludur. Sadece ders çalışarak başarıya ulaşılmaz.

- Çocuğunuzla eğlenceli aktiviteler planlayın.
- Düzenli olarak fiziksel aktiviteler planlayın.
- Aktivitelerinizin teknolojik cihazlardan uzak olmasına dikkat edin.
- Bu aktivitelere çocuğunuzla birlikte karar verin ve tüm aile üyelerinin katılmasını sağlayın.
- Ders çalışma programı gibi planlı ve düzenli aktivite çizelgesi yapabilirsiniz.

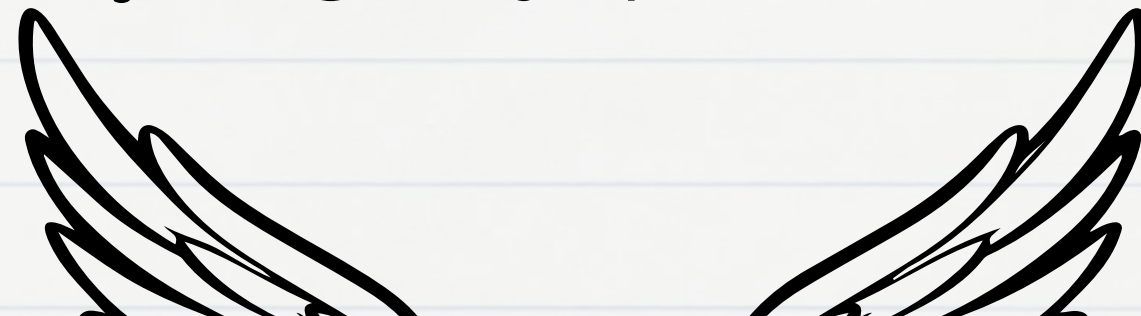



LGS sınav süreci hakkında daha fazla bilgi almak, öğrenciniz ile ilgili yaşadığınız problemler konusunda danışmak istediğiniz bir durum olursa Rehberlik Servisi ile iletişime geçebilirsiniz.

