

# 2024 YÜKSEKÖĞRETİM KURUMLARI SINAVI BİLGİLENDİRME SUNUMU

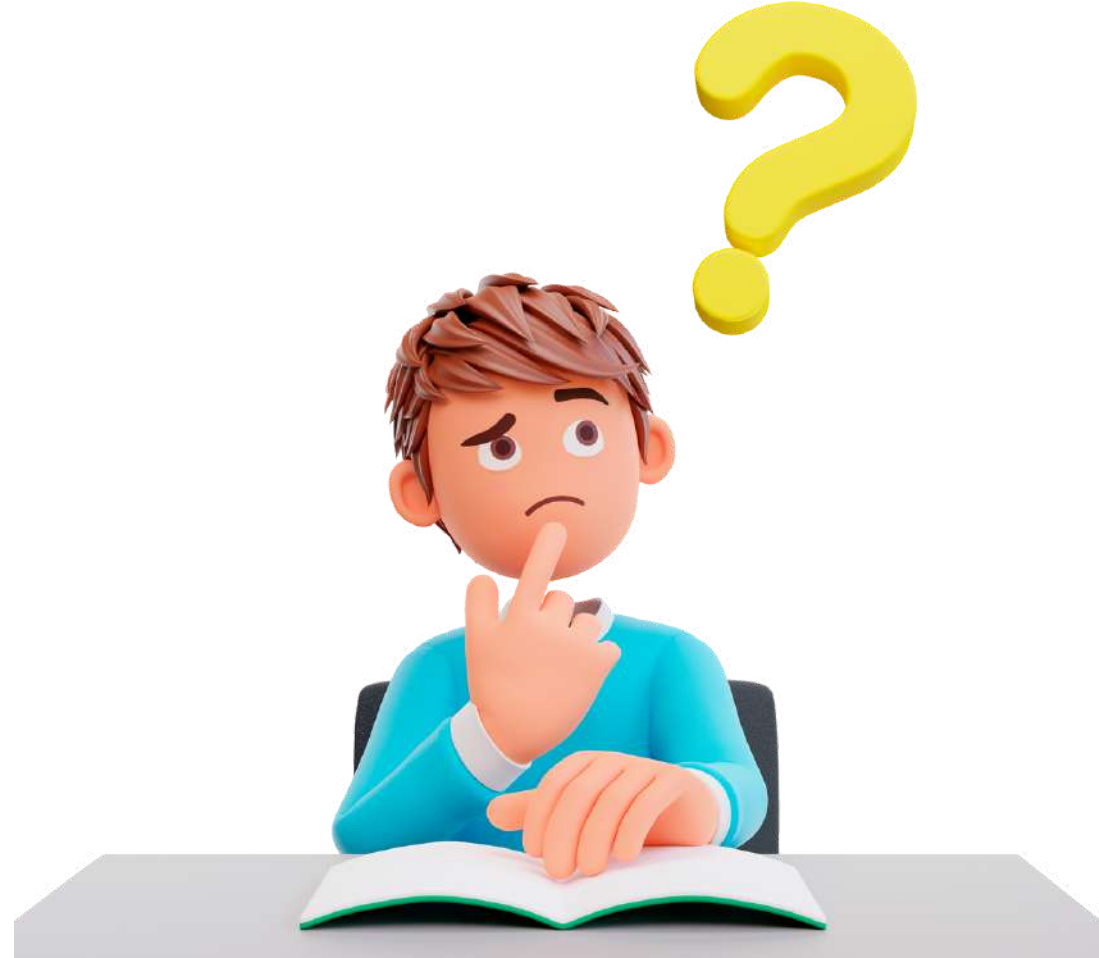



# YÜKSEKÖĞRETİM KURUMLARI SINAVI (YKS) NEDİR?

YKS temel olarak Temel Yeterlik Testi (TYT), Alan Yeterlik Testi (AYT) ve Yabancı Dil Testi (YDT) olmak üzere üç oturumdan oluşan üniversiteye giriş sınavıdır.

# 3 OTURUM ŐU ŐEKİLDEDİR;

**TYT**

1.Oturum:TEMEL YETERLİK TESTİ (TYT)

TYT Sınavı Cumartesi günü yapılır.

**AYT**

2.Oturum:ALAN YETERLİK TESTİ (AYT)

AYT Sınavı Pazar günü yapılır.

**YDT**

3.Oturum:YABANCI DİL TESTİ (YDT)

YDT Sınavı Pazar günü öğleden sonra yapılır.



# TEMEL YETERLİK TESTİ (TYT) SORU SAYILARI

- Türkçe 40 sorudan oluşur ve paragraf ağırlıklıdır.
- Sosyal bilgiler 20 sorudur ve 5 Tarih, 5 Coğrafya, 5 Felsefe ve 5 Din Kültürü sorusu içerir, yorum ağırlıklıdır.
- Matematik 40 sorudan oluşur ve geometri soruları da bu teste dahildir.
- Fen Bilgisi 20 sorudan oluşmakta ve 7 Fizik, 7 Kimya ve 6 Biyoloji sorusu bulunmaktadır.

TÜRKÇE  
40 SORU

SOSYAL  
BİLGİLER  
20 SORU

MATEMATİK  
40 SORU

FEN BİLİMLERİ  
20 SORU

# TYT SORU TARZLARI

- Sorular ortak müfredattan yani 9. ve 10. sınıf konularından oluşur.
- Okuduğunu anlama ve yorumlama becerilerine yönelik soru tarzı bulunmaktadır.
- Matematik kavramlarını kullanma, temel işlemleri yapma becerisi ve aynı zamanda analiz yeteneği ölçmeye dayalı sorular bulunacaktır.
- Sosyal alanda becerileri kavrama ve muhakeme becerileri ölçülecektir.





TYT Puan türü üniversiteye geçiş için kullanılması şart olan puan türüdür.



Ön lisans programlarının tercihinde programlarının tercihinde kullanılır.



Ayrıca yetenek sınavıyla öğrenci olan programlar yine TYT puanına göre hareket eder.



Açıköğretim Ön Lisans tercihlerinde kullanılır.

# TYT PUANI NEDİR? NERELERDE KULLANILIR?

**TOPLAM 120 SORUDAN  
OLUŞAN SINAVIN SÜRESİ  
İSE 165 DAKİKADIR.**

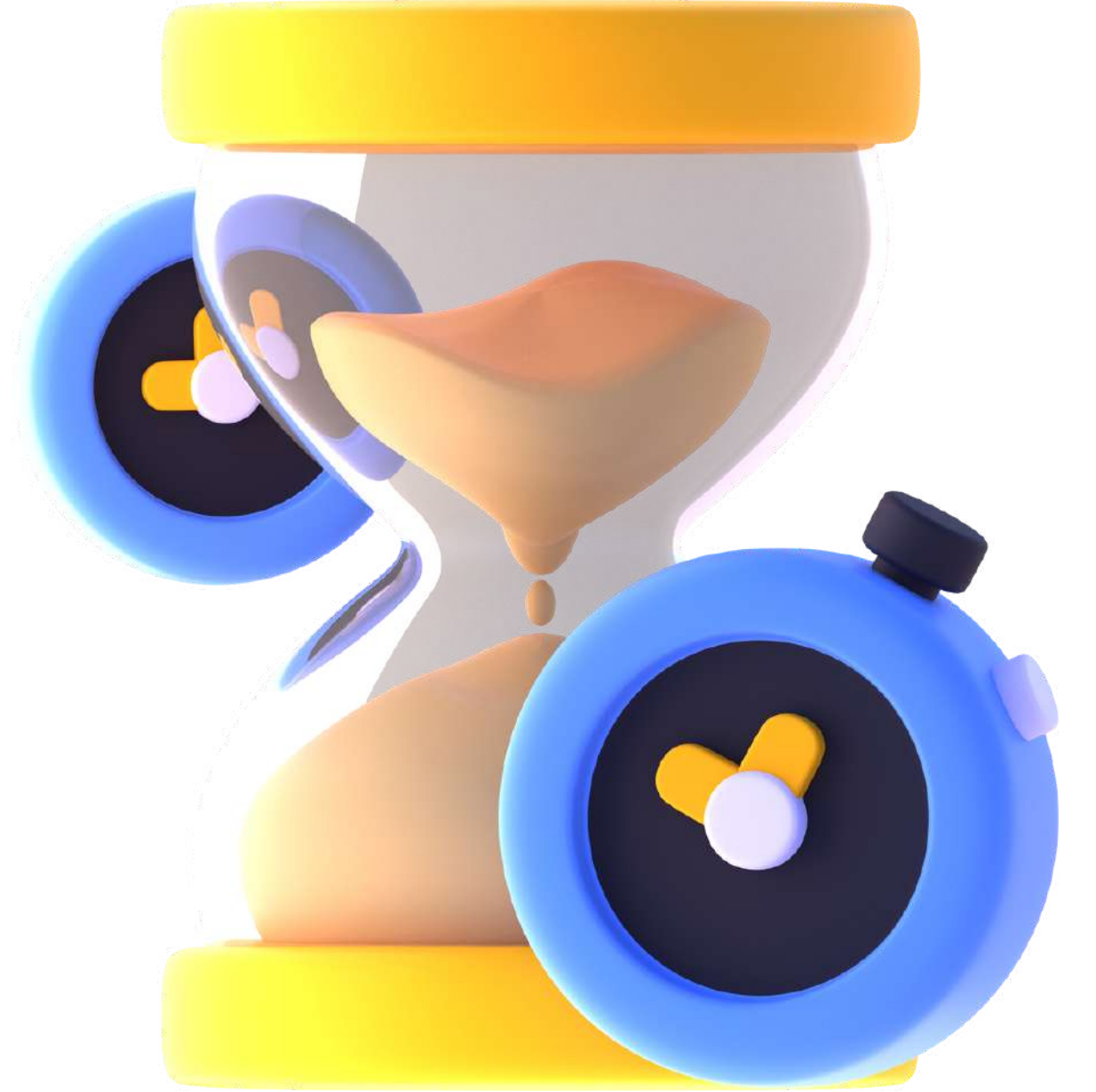

# ALAN YETERLİK TESTİ (AYT) SORU SAYILARI

- Matematik testi, Geometri de dahil 40 sorudan oluşmaktadır.
- Edebiyat Sosyal Bilgiler-1 Testi, 24 Edebiyat, 10 Tarih-1 ve 6 Coğrafya-1 sorularından oluşmaktadır.
- Sosyal Bilgiler-2 Testi, 11 Tarih-2, 11 Coğrafya-2, 6 Din Kültürü VE 12 Felsefe grubu sorularından oluşmaktadır. Felsefe grubu soruları Mantık, Sosyoloji ve Psikoloji derslerini içerir.
- Fen Bilgisi Testi 14 Fizik, 13 Kimya ve 13 Biyoloji sorusundan oluşmaktadır.

EDEBİYAT  
SOSYAL  
BİLGİLER-1  
TESTİ  
40 SORU

MATEMATİK TESTİ  
40 SORU

SOSYAL  
BİLGİLER-2  
TESTİ  
40 SORU

FEN BİLİMLERİ  
TESTİ  
40 SORU



## YABANCI DİL TESTİ (YDT) SORU SAYILARI

- Yabancı dil testi 80 sorudan oluşmaktadır. 120 dakikadan oluşmaktadır.
- Öğrenciler tercihlerine göre İngilizceden, Almandan, Rusçadan, Fransızcadan ve Arapçadan 80 soruluk dil sınavına girebilirler.

YABANCI DİL TESTİ  
80 SORU



Alan Yeterlilik Testi (AYT) sonucu oluşan puandır.



Lisans Programlarını tercih ederken kullanılır.



Açıköğretim Lisans Programlarını tercih ederken kullanılır.



Eşit Ağırlık, Sayısal, Sözel ve Dil olmak üzere 4 puan türünden oluşur.

**AYT PUANI  
NEDİR?  
NERELERDE  
KULLANILIR?**

**TOPLAM 160  
SORUDAN OLUŐAN  
SINAVIN SÜRESİ  
İSE 180  
DAKİKADIR.**



# ALAN YETERLİK VE DİL TESTİ (AYT VE YDT) PUAN TÜRLERİ

- EŞİT AĞIRLIK
- SAYISAL
- SÖZEL
- DİL

OLMAK ÜZERE 4  
GRUBA  
AYRILIR.



# HANGİ PUAN TÜRÜ İÇİN HANGİ TESTLER ÇÖZÜLMELİ?

**TYT**  
+  
**AYT**  
**MATEMATİK**  
+  
**AYT**  
**EDEBİYAT**  
**SOSYAL**  
**BİLGİLER-1**



**EŞİT**  
**AĞIRLIK**

# HANGİ PUAN TÜRÜ İÇİN HANGİ TESTLER ÇÖZÜLMELİ?

**TYT**  
+  
**AYT**  
**MATEMATİK**  
+  
**AYT**  
**FEN**  
**BİLİMLERİ**



**SAYISAL**

# HANGİ PUAN TÜRÜ İÇİN HANGİ TESTLER ÇÖZÜLMELİ?

**TYT**  
+  
**AYT**  
**EDEBİYAT**  
**SOSYAL**  
**BİLGİLER-1**  
+  
**AYT**  
**SOSYAL**  
**BİLGİLER-2**



**SÖZEL**

# HANGİ PUAN TÜRÜ İÇİN HANGİ TESTLER ÇÖZÜLMELİ?

**TYT**  
+  
**AYT**  
**YABANCI DİL**



**YABANCI**  
**DİL**





**Not:** AYT oturumunda adayın her puan türü için çözmesi gereken toplam soru sayısı 80'dir. Yani öğrencilerin 80 soru için kullanmak isterlerse 180 dakikaları bulunmaktadır. Tek kitapçık olduğu için toplam soru sayısı 160 olarak belirtilmiştir.

# ORTAÖĞRETİM BAŞARI PUANININ (OBP) HESAPLANMASI

Ortaöğretim Başarı Puanının hesaplanması, öğrencinin lise diploma puanına göre yapılmaktadır.

OBP hesaplamasının kısa yolu, öğrencinin diploma notu ile 0,6'nın çarpılmasıdır. Elde edilen sonuç eklenecek puanı verir.

Örneğin; diploma notu 90 olan öğrenciye bu durumda  $90 \times 0,6 = 54$  OBP eklenecek demektir.



# BAZI BÖLÜMLER İÇİN SIRALAMA BARAJI BULUNMAKTADIR.



**TIP**

**50 BİN**



**DİŞ HEKİMLİĞİ**

**80 BİN**



**ECZACILIK**

**100 BİN**



**HUKUK**

**125 BİN**

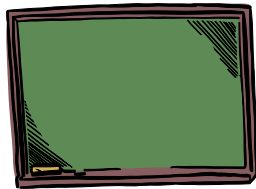

**ÖĞRETMENLİK**

**300 BİN**

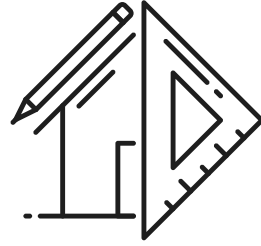

**MİMARLIK**

**250 BİN**



**MÜHENDİSLİK  
(BAZILARI HARİÇ)**

**300 BİN**

\*PDR Bölümü de 300 Bin barajına dahildir.

\*Mühendislik Programlarında, Ziraat Mühendisliği, Orman Mühendisliği ve Su Ürünleri Mühendisliği sıralama barajı dışındadır

\*Özel yetenek sınavı ile alan öğretmenlik bölümleri 800 Bin barajına dahildir.

## TYT 0.5 NET KURALI

AYT puan türünde adaylarının puanının hesaplanabilmesi için puan getiren testlerin herhangi birinden 0.5 net yapması gerekmektedir. Örneğin sayısal puan türünün hesaplanabilmesi için Matematik testinden veya Fen Bilgisi testinden 0,5 net yapılmalıdır. YDT için de en az 0.5 net yapılması gerekir. Aksi takdirde YDT puanı hesaplanmaz.

## AYT/YDT 0.5 NET KURALI

TYT Puan türünde adayların puanlarının hesaplanabilmesi için Türkçe dersi veya Matematik dersinin herhangi birinden 0,5 net yapması gerekmektedir. Eğer 0,5 net yapılamazsa TYT puanı hesaplanmaz. TYT testinde 0,5 net kuralına takılan adaylar AYT kısmında hepsini doğru yapsalar dahi AYT puanları hesaplanmaz.

# HAM PUAN VE EK PUAN HESAPLAMASI

Yapılan netler ile elde edilen puandır. OBP ekli değildir.

HAM  
PUAN

Meslek Lisesi ve İmam Hatip Lisesi mezunlarına verilen puandır.

Meslek Lisesi ve İmam Hatip Lisesi Mezunları kendi alanlarında ön lisans programlarını tercih ederken ek puan alırlar.

15 Puan ile 30 Puan aralığında ek puan verilmektedir.

DİPLOMA NOTU X 0,3 eklenecek ek puanı vermektedir.

Ek Puan alınacak alanlar YKS başvuru kılavuzunda Tablo 3A ve 3C den bakılabilir.

EK PUAN

# YERLEŐTİRME PUANI

## EK YERLEŐTİRME PUANI

- o Yerleőtirme puanı ham puanın üstüne okul puanının eklenmiş halidir. Sınav sonucunda Y-TYT, Y-SAY, Y-SÖZ, Y-EA ve Y-DİL diye yazar.
- o Adayın tercih yapacağı puandır. Yerleőtirme Puanı oluşmayan adayların tercih hakları olmayacaktır.
- o 0,5 Net yapma kuralını geçemeyen adayların Yerleőtirme Puanları oluşmayacaktır.

**YKS'de TYT sonucunun %40'ı, AYT sonucunun %60'ı alınarak  
puan türleri oluşturulur.**



- Sınavlar genel olarak Haziran ayının 2. haftası hafta sonu yapılır.
- Sınava giren adaylar sabah oturumu için saat:10:00'dan öğleden sonra oturumu içinde 15:30'dan sonra sınav salonuna alınmazlar.
- Sınava katılan adaylar için sınava giriş evrakı ile birlikte fotoğrafı güncel olan Yeni Nüfus cüzdanı veya geçerliliği olan pasaport istenmektedir.
- Sınav ücreti her yıl ÖSYM tarafından kılavuzla birlikte oturum başına olacak şekilde ilan edilir.



***Dinlediğiniz için  
teşekkür ederim***

**“İNSANA ANCAK  
ÇALIŞTIĞININ  
KARŞILIĞI VARDIR”**

KURAN-I KERİM 53/59